SEHR GEEHRTE DAMEN UND HERREN,

der Onkologische Schwerpunkt der ALB FILS KLINIKEN lädt am Samstag, 29.06.19, von 10:00 bis 14:00 Uhr zu einem Informationstag in die Kulturhalle in Süßen ein. Interessierte können sich bei Vorträgen und einem Info-Markt über das Thema Vorsorge und Krebs informieren.

Begleiten Sie uns auf einer Reise durch den Darm. Das überlebensgroße Darmmodell der Felix Burda Stiftung steht bereit, um von Ihnen entdeckt zu werden.
Sehen Sie den gesunden sowie den erkrankten Darm in Schaubildern, Darstellungen und am überlebensgroßen Modell.

Unterstützt durch Selbsthilfegruppen, Krankenkasse, Sportgruppen sowie umrahmt von einem spannenden und abwechslungsreichen Vortragsprogramm freuen wir uns auf einen interessanten und informativen Tag mit Ihnen, Ihrer Familie und Freunden. Dabei haben wir auch für Ihr leibliches Wohl gesorgt.

Es grüßen Sie

Prof. Dr. Martin Bommer
Vorstandsvorsitzender OSP

Heike Lietz
Koordinatorin OSP

KONTAKT

ALB FILS KLINIKEN
Eichertstr. 3
73035 Göppingen

Onkologischer Schwerpunkt
Heike Lietz
Koordinatorin
Telefon: 07161 64-2286
E-Mail: osp@af-k.de

Veranstaltungsort:
Kulturhalle Süßen
Sommerauweg 11
73079 Süßen

www.alb-fils-kliniken.de

AFK-Informationstag OSP – 06.2019-Fotos: Fotolia

Klinik am Eichert Göppingen
Helfenstein Klinik Geislingen
www.alb-fils-kliniken.de

ALB FILS KLINIKEN

Krebs. Gezielt informieren.

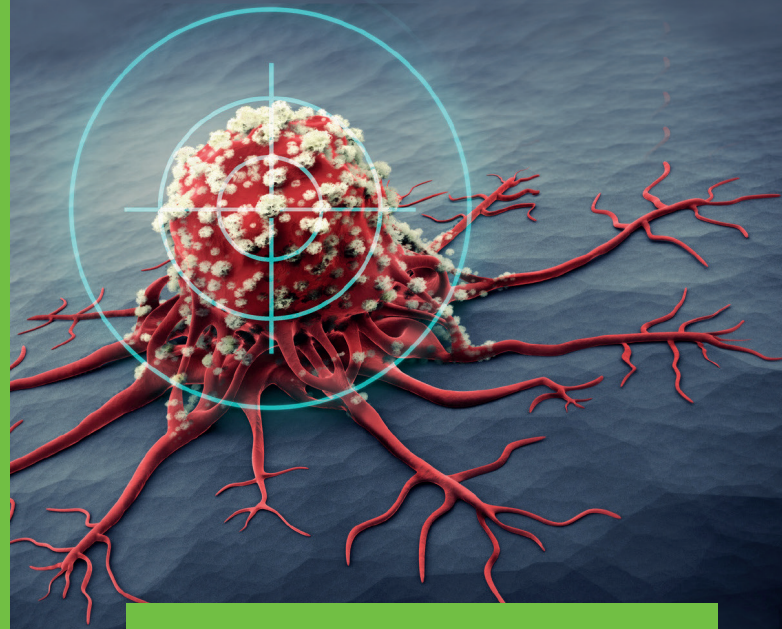

INFORMATIONSTAG DES ONKOLOGISCHEN SCHWERPUNKTES DER ALB FILS KLINIKEN

am Samstag, 29.06.2019,
von 10:00 bis 14:00 Uhr
Kulturhalle in Süßen
für Betroffene, Angehörige
und Interessierte

SAAL 1:

10:00 - 10:20 Uhr - „Früherkennung des Prostata-karzinoms“
Prof. Dr. med. Rainer Küfer,
Chefarzt ALB FILS KLINIKEN

10:30 – 10:50 Uhr - „Neues von der Darmkrebsvorsorge“
Dr. med. Klaus Metter,
Chefarzt ALB FILS KLINIKEN

11:00 – 11:20 Uhr - „Moderne Chirurgie am Darm – ist der Roboter die Lösung aller Probleme?“
Dr. med. Matthias Hahn,
Chefarzt ALB FILS KLINIKEN

11:30 – 11:50 Uhr - „Vorsoge bei Risikopatienten für Lungenkrebs“
Prof. Dr. med. Martin Bommer,
Chefarzt ALB FILS KLINIKEN

SAAL 2:

10:00 – 10:20 Uhr - „Prävention in der Gynäkologie“
PD Dr. med. Falk Clemens Thiel,
Chefarzt ALB FILS KLINIKEN

10:50 – 11:10 Uhr - „Helfen und heilen mit Strahlen“
Dr. med. Ulrike Schreck,
Leitende Oberärztin ALB FILS KLINIKEN

11:20 – 11:40 Uhr - „Chemotherapie - wie kommt das Medikament zum Patienten“
Margrit Mamier,
Apothekerin ALB FILS KLINIKEN

11:50 – 12:10 Uhr - „Patientensicherheit in der AFK“
Dr. med. Laura-Maria Leyerer,
Oberärztin ALB FILS KLINIKEN

12:10 - 12:30 UHR PAUSE

Übrigens: Während der gesamten Veranstaltung stehen Ihnen Imbisse und Getränke zur Verfügung.

SAAL 1:

12:30 - 12:50 Uhr - „Radiologische Diagnostik und Therapie bei Lebertumoren“
Prof. Dr. med. Stephan Zangos,
Chefarzt ALB FILS KLINIKEN

13:00 - 13:20 Uhr - „Begleitende Unterstützung für Betroffene und Angehörige – die Krebsberatungsstelle stellt sich vor“
Psychosoziale Krebsberatungsstelle Ulm

SAAL 2:

12:30 – 12:50 Uhr - „Moderne onkologische Therapie – Immuntherapie, Zytostatika und zielgerichtete Medikation“
Dr. med. Birgit Maier-Bay,
Fachärztin ALB FILS KLINIKEN

GYMNASTIKRAUM I:

11:00 und 13:00 Uhr - Yoga und Krebs

Yoga und Krebs

- Informationen zur Wirkung bezogen auf Stress, Angst und Unruhe, Erschöpfung
- Zeit zum Ausprobieren, wie Sie sich mit leichten Körperübungen, Atemtechniken und Lenkung der Aufmerksamkeit stärken können

Ursula Peluso, Psycho-Onkologin und Yogalehrerin,
Psychologischer Dienst, ALB FILS KLINIKEN
(Bitte bequeme Kleidung)

GYMNASTIKRAUM II:

Begehbarer Darm
der Felix Burda Stiftung.

FELIX BURDA STIFTUNG

Für Rückfragen stehen wir Ihnen gern zur Verfügung.